VISIT…

LANZAROTE Caliente.COM

THE FAME

Words and Music by Stefani Germanotta and Martin Kierszenbaum
© 2001 DEUSDET COPPEN TRANSCRIPTION PUBLISHING
Rights for Lady GaGa assigned to MUSIC PUBLISHING CO.

Lady Gaga – The Fame

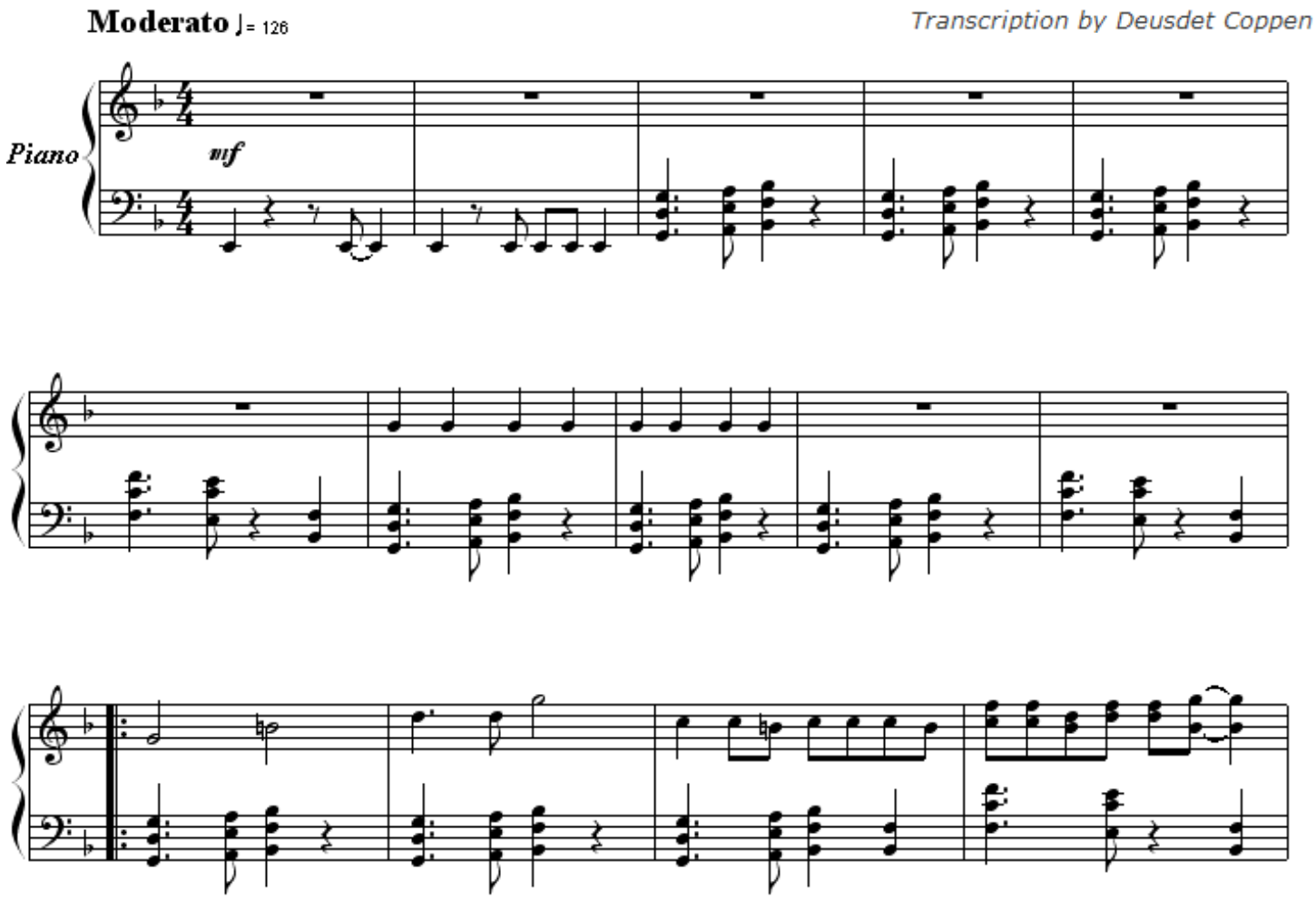

Copyright © 2001-2008– Transcription by Deusdet Coppen to MUSIC PUBLISHING CO. Copyright Rights for Lady GaGa
All Rigths Reserved (Curitiba) e-mail deusdetcolppen@gmail.com

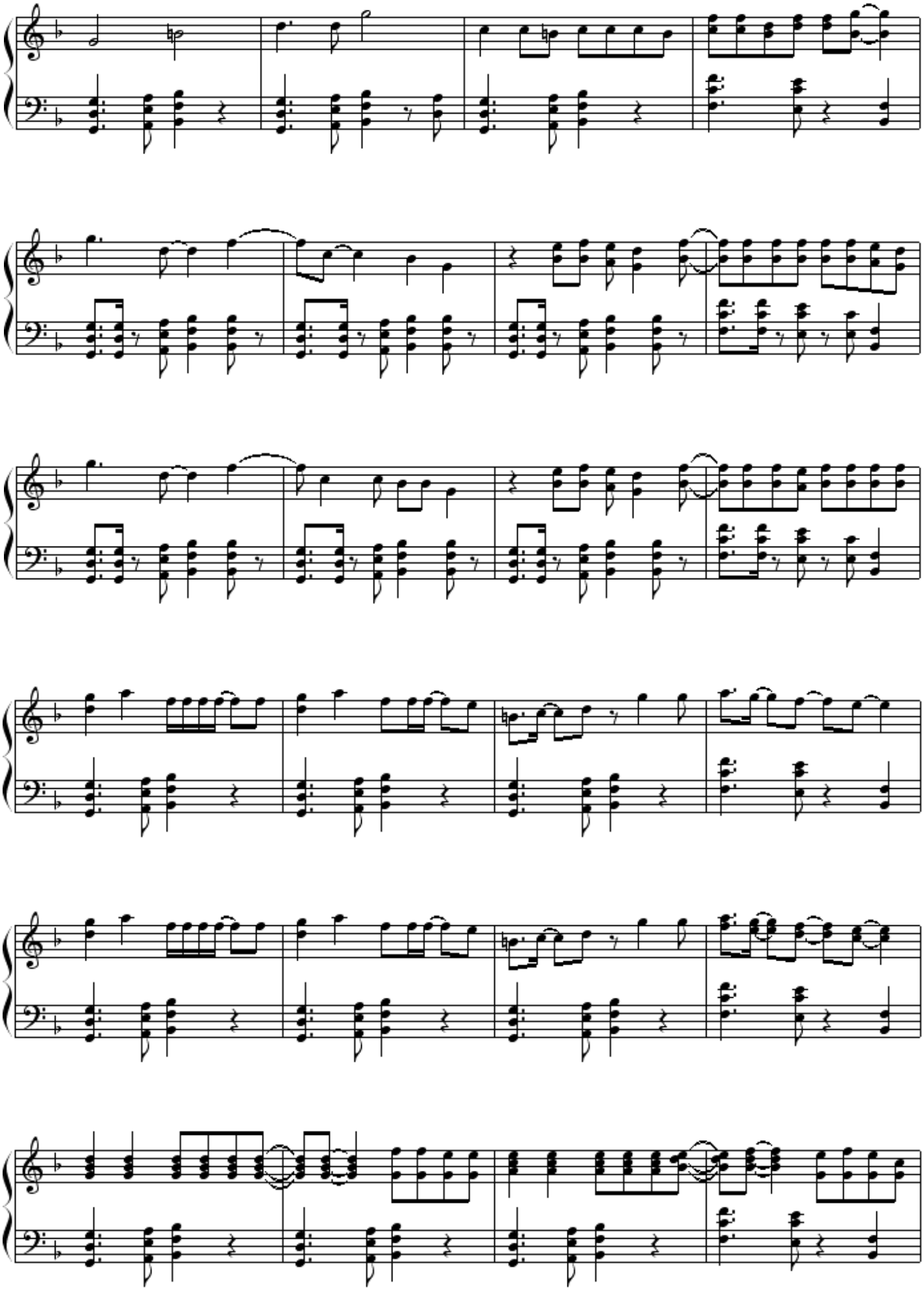

Copyright © 2001-2008– Transcription by Deusdet Coppen to MUSIC PUBLISHING CO. Copyright Rights for Lady GaGa
All Rigths Reserved (Curitiba) e-mail deusdetcolppen@gmail.com

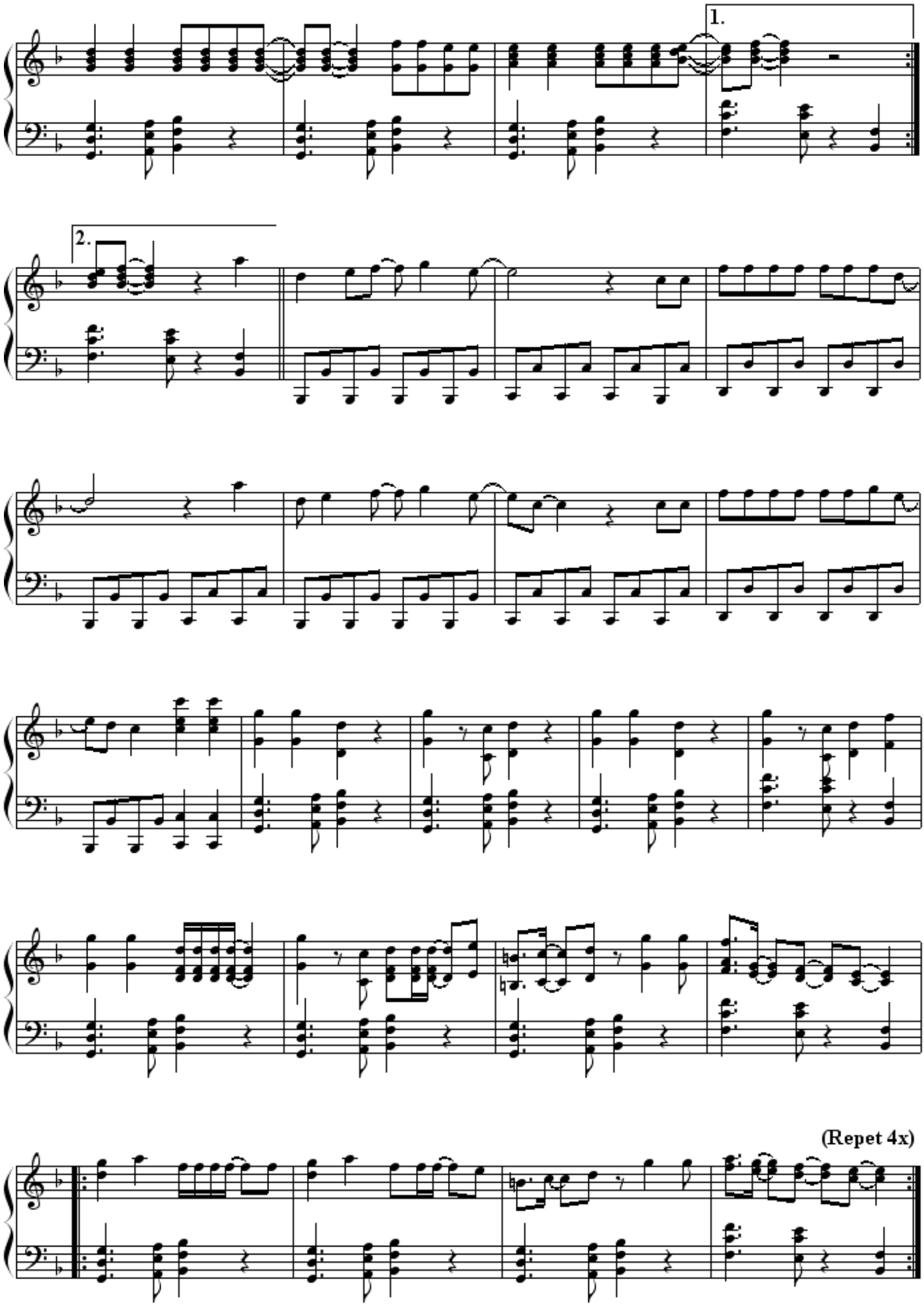

Copyright © 2001-2008– Transcription by Deusdet Coppen to MUSIC PUBLISHING CO. Copyright Rights for Lady GaGa
All Rigths Reserved (Curitiba) e-mail deusdetcolppen@gmail.com

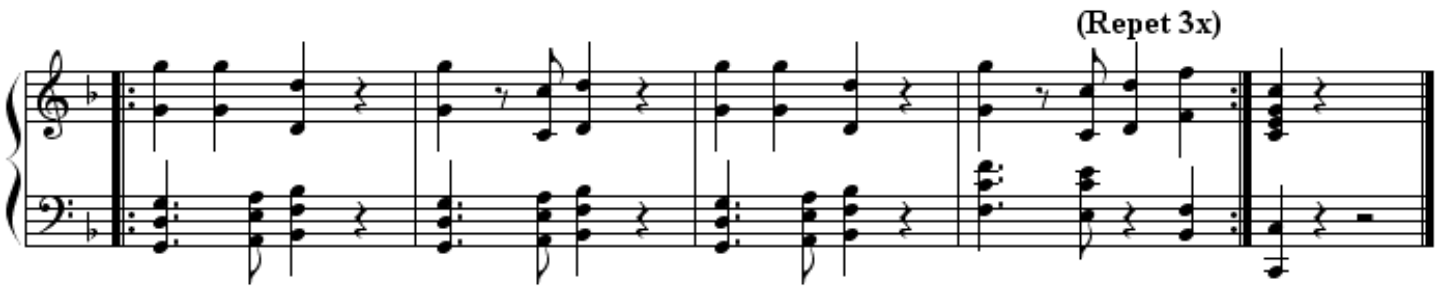

chords for keyboard

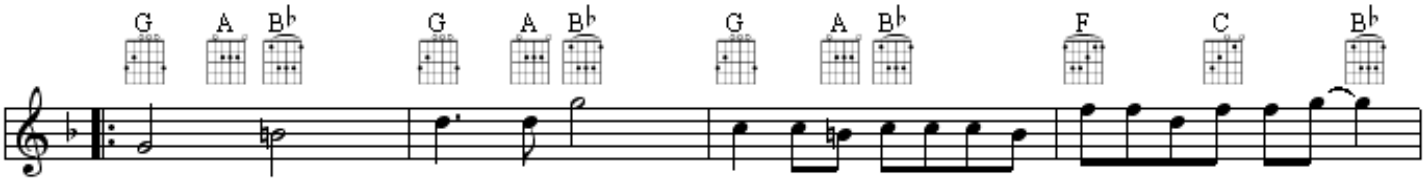

Title: The Fame
Performed by: Lady GaGa
Arranger: Deusdet Coppen
Instrument: Piano

The Fame

Lady Gaga

Words and Music by Stefani Germanotta and Martin Kierszenbaum

The Fame	*A Fama*
I can't help myself	Eu não consigo me controlar,
I'm addicted to a life of material	Estou viciada na vida material
It's some kind of joke	Isso parece algum tipo de brincadeira
I'm obsessively opposed to the typical	Estou obsessivamente oposta ao que é normal
All we care about is runway models	Tudo que nos importa são modelos de passarela,
Cadillacs and liquor bottles	Cadillacs e as garrafas de liquor.
Give me something I wanna be	Me ofereça algo onde eu possa ser
Retro glamour, Hollywood yes we live for the	Glamour retrô, Hollywood, sim, nós vivemos pela

Fame, doing it for the fame	Fama, fazemos isso pela fama
'Cuz we wanna live the life of the rich and famous	Pois nós queremos viver a vida dos ricos e famosos
Fame, doing it for the fame	Fama, fazemos isso pela fama
Cuz we gotta taste for champagne and endless fortune	Pois temos bom gosto pra champagne e fortuna infinita
Fame fame baby, the fame fame	Fama, fama, baby a fama fama
We live for the fame fame baby, the fame fame	Nós vivemos pela fama fama, baby a fama fama
Isn't it a shame shame baby, a shame shame	Não é uma vergonha vergonha, baby vergonha vergonha
In it for the fame fame baby, the fame fame	Estamos nisso é pela fama fama, baby a fama fama
I can see myself	Eu posso me ver
In the movies with my picture in city lights	Nos filmes com minha foto nas luzes da cidade
Photograph my mind	Fotografe minha mente
And whatever else you'd like to shoot you decide	E o que mais você quiser fotografar, você decide
All we care about is pornographic	Tudo que nos interessa é meninas
Girls on film and body plastic	Pornográficas no vídeo e cirurgia plástica
Give me something, I wanna see	Me dê algo, eu quero ver
Television and hot blondes in odd positions	Televisão e loiras gostosas em posições estranhas
Fame, doing it for the fame	Fama, fazemos isso pela fama
'Cuz we wanna live the life of the rich and famous	Pois nós queremos viver a vida dos ricos e famosos
Fame, doing it for the fame	Fama, fazemos isso pela fama
Cuz we gotta taste for champagne and endless fortune	Pois temos bom gosto pra champagne e fortuna infinita
Fame fame baby, the fame fame	Fama, fama, baby a fama fama
We live for the fame fame baby, the fame fame	Nós vivemos pela fama fama, baby a fama fama
Isn't it a shame shame shame, a shame shame	Não é uma vergonha vergonha, baby vergonha vergonha
In it for the fame fame baby, the fame fame	Estamos nisso é pela fama fama, baby a fama fama
Don't ask me how or why	Só não me pergunte como e por que
But I'm gonna make it happen this time	Mas vou fazer isso acontecer desta vez
My teenage dream tonight	Meu sonho de adolescência hoje à noite
yeah, I'm gonna make it happen this time	Sim, vou fazer isso acontecer desta vez
Fame...	Fama
(fame, doing it for the fame...	(fama, fazendo isso pela fama...
Cuz we wanna live the life of the...) Rich and famous	Pois nós queremos viver a vida dos...) ricos e famosos
Fame, doing it for the fame	Fama, fazemos isso pela fama
'Cuz we wanna live the life of the rich and famous	Pois nós queremos viver a vida dos ricos e famosos
Fame, doing it for the fame	Fama, fazemos isso pela fama
Cuz we gotta taste for champagne and endless fortune	Pois temos bom gosto pra champagne e fortuna infinita
Fame, doing it for the fame	Fama, fazemos isso pela fama
'Cuz we wanna live the life of the rich and famous	Pois nós queremos viver a vida dos ricos e famosos
Fame, doing it for the fame	Fama, fazemos isso pela fama
Cuz we gotta taste for champagne and endless fortune	Pois temos bom gosto pra champagne e fortuna infinita
Fame...	Fama...

Copyright © 2001-2008– Transcription by Deusdet Coppen to MUSIC PUBLISHING CO. Copyright Rights for Lady GaGa
All Rigths Reserved (Curitiba) e-mail deusdetcolppen@gmail.com